



Бухгалтерия экспедитора 8

Дополнительный модуль для типовой конфигурации
"1С:Бухгалтерия предприятия 8, редакция 3.0"

Версия 8.3.4.18

Новое в версии

- В документах "Доходы по грузоперевозкам" и "Расходы по грузоперевозкам" синхронизирован механизм учета наличия оригиналов и срока оплаты счетов с соответствующими механизмами типовой конфигурации "1С:Бухгалтерия предприятия 8".
- В форме CRM реализована возможность быстрого отбора событий контрагента по дате календаря.
- В форме прикрепленных файлов реализована возможность предварительного просмотра графических файлов.
- При заполнении табличной части документа "Расходы по грузоперевозкам" через механизм подбора, заполнение реквизита "Способ учета НДС" реализовано с учетом сведений регистра "Счета учета номенклатуры".
- Добавлен отчет "Анализ прибыли за период".
- В форме заказа добавлен механизм ввода грузоперевозок путем копирования по списку из текста.
- В форме заказа, при копирования грузоперевозки, добавлена опциональная возможность копирования бюджета.
- В журнале грузоперевозок, форме параметров отбора для текстовых параметров добавлена команда ввода списка значений.
- Реализована возможность учета финансовых статусов грузоперевозок.
- В справочнике "Типы перевозок" реализована возможность указания параметров, заполнение которых контролируется при проведении документов "Доходы по грузоперевозкам" и "Расходы по грузоперевозкам".
- В форме подбора грузоперевозок, вызываемой из документов "Доходы по грузоперевозкам" и "Расходы по грузоперевозкам", реализована возможность распределения сумм между грузоперевозками пропорционально доходам грузоперевозок.
- В журнале грузоперевозок, в форме восстановления настроек добавлена возможность не применять отбор, сохраненный в настройке.
- В форме заказа и грузоперевозки на закладке "Финансы" реализована возможность сохранения режима вывода номенклатуры.
- В журнале грузоперевозок, в форме подбора контейнеров по тексту, добавлен механизм предварительного контроля найденных грузоперевозок.
- Для справочника "Контрагенты" и "Физические лица" реализована CRM-форма карточки элемента.
- Реализована возможность вывода сводной счет-фактуры в соответствии с постановлением Правительства РФ №1279 от 29.11.2014 г.
- Проведена адаптация под релиз 3.0.43.116 типовой конфигурации "1С:Бухгалтерия предприятия 8".
- Исправлены выявленные ошибки.

Внимание

Переход на новую версию программы рекомендуется осуществляться после обновления типовой конфигурации "1С:Бухгалтерия предприятия 8" до релиза 3.0.43.116. Работа релиза 8.3.4.18 дополнительного модуля "Бухгалтерия экспедитора 8" возможна с типовой конфигурацией "1С:Бухгалтерия предприятия 8" с релизом не ниже 3.0.42.33 и платформой "1С:Предприятие 8.3" с релизом старше 8.3.7.1297.

Переход на новую версию дополнительного модуля "Бухгалтерия экспедитора 8" возможен с релизов: 8.3.4.10, 8.3.4.11, 8.3.4.12, 8.3.4.14, 8.3.4.15, 8.3.4.16, 8.3.4.17.

Блоки "Учет заявок на грузоперевозки" и "Учет оборудования" добавлены в релиз в режиме бета-тестирования!

Дополнительные возможности в документах

Бухгалтерия предприятия, редакция 3.0 / Администратор (1С:Предприятие)

Начальная страница | Доходы по грузоперевозке (оказание услуг) 0Ф00-000001 от 02.01.2014 10:00:00

Доходы по грузоперевозке (оказание услуг) 0Ф00-000001 от 02.01.2014 10:00:00

Номер: 0Ф00-000001 | Дата: 02.01.2014 10:00:00 | Организация: Форвардинг РУ

Клиент: Контрагент: Фрукт Торг | Договор: Дог. №Т456/01 от 01.01.14

Первичные документы

Документ для оплаты: Номер: 0Ф00-000001 | Дата: 02.01.2014 | Зачёт опер. аванса: Автоматически | Срок оплаты: 02.01.2014 | План оплаты: < не установлен >

Документы оказания услуг (выполнения работ): Счет покупателю 0Ф00-000001 от 02.01.2014 10:00:00

Оплата до: 02.01.2014 | Не оплачен

Контрагент: Фрукт Торг | Организация: Форвардинг РУ | Договор: Дог. №Т456/01 от 01.01.14 | Скидка: не предоставлена

N	Номенклатура	Количество	Цена	Сумма	% НДС	НДС	Всего
1	ТЭО	1,000	79 500,00	79 500,00	0%		79 500,00

Строк: 6; Сумма: 243 584,76 руб.; НДС: 0,00

Первичные документы: Срок оплаты, установленный в документе, автоматически заполняется в ведомом документе

Бухгалтерия предприятия, редакция 3.0 / Администратор (1С:Предприятие)

Начальная страница | Доходы по грузоперевозке (оказание услуг) 0Ф00-000005 от 09.06.2014 12:00:02

Доходы по грузоперевозке (оказание услуг) 0Ф00-000005 от 09.06.2014 12:00:02

Номер: 0Ф00-000005 | Дата: 09.06.2014 12:00:02 | Организация: Форвардинг РУ

Клиент: Контрагент: Сатурн | Договор: Дог. №348/12 от 20.01.12

Реализация: Товары, услуги, комиссия 0Ф00-000005

Оригиналы предоставлены

Счет на оплату: 09.06.2014 12:00:02

N	Номенклатура	Количество	Цена	Сумма	% НДС	НДС	Всего
1	Досмотр Досмотр BS/U9074660	1,000	2 100,00	2 100,00	0%		2 100,00
2	Досмотр Досмотр GESU6539967	1,000	2 100,00	2 100,00	0%		2 100,00

Признака наличия оригинала, установленный в документе, автоматически заполняется в связанном документе

Документ подписан

Бухгалтерия предприятия, редакция 3.0 / Администратор (1С:Предприятие)

Начальная страница | Расходы по грузоперевозке | Расходы по грузоперевозке 0Ф00-000007 от 15.05.2014 12:00:00

Расходы по грузоперевозке 0Ф00-000007 от 15.05.2014 12:00:00

Номер: 0Ф00-000007 | Дата: 15.05.2014 12:00:00

Поставщик
 Контрагент: Трансавто
 Договор: Дог. №SA-38/10 от 17.01.10

Услуги (2)

№	Грузоперевозка	Номенклатура
1	BSIU9074660	Перевозка
2	GESU6539967	Перевозка

Строк: 2; Сумма: 50 847.46 руб.; НДС: 9 150.00 руб.

Заполнение реквизитов строки

Услуга: Номенклатура: Статья затрат:

Сумма: Количество: 1,000 | Ставка НДС: 18% | Порядок отражения: Затраты

Способ учета НДС:

При выборе номенклатуры значение реквизита "Способ учета НДС" устанавливается в соответствии с записью в регистре "Счета учета номенклатуры", а при ее отсутствии - значением, заданным в учетной политике организации.

Счета учета номенклатуры

Вид номенклатуры: Организация:

Счет учета:

Способ учета НДС:

Бухгалтерия предприятия, редакция 3.0 / Администратор (1С:Предприятие)

Начальная страница | Расходы по грузоперевозке | Расходы по грузоперевозке 0Ф00-000007 от 15.05.2014 12:00:00

Расходы по грузоперевозке 0Ф00-000007 от 15.05.2014 12:00:00

Номер: 0Ф00-000007 | Дата: 15.05.2014 12:00:00

Поставщик
 Контрагент: Трансавто
 Договор: Дог. №SA-38/10 от 17.01.10

Услуги (2)

№	Грузоперевозка	Номенклатура
1	BSIU9074660	Перевозка
2	GESU6539967	Перевозка

Строк: 2; Сумма: 50 847.46 руб.; НДС: 9 150.00 руб.

Заполнение реквизитов строки

Услуга: Номенклатура: Статья затрат:

Сумма: Количество: 1,000 | Ставка НДС: 18% | Порядок отражения: Затраты

Способ учета НДС:

Распределение суммы: пропорционально вырубке

Определение выручки: по счетам

При заполнении строк документа, введенная сумма может быть распределена между грузоперевозками пропорционально выручке по этим грузоперевозкам. Выручка может определена как по счетам, так и по актам.

Распределение суммы

учитывать суммы неактивированных счетов

Контроль мониторинговых параметров при проведении документов

Импорт (Типы перевозок) (1С:Предприятие)

Импорт (Типы перевозок)

Наименование: Вид перевозок:

В режиме контроля заполнения параметров можно определить набор параметров, который будет контролироваться при проведении документов.

Параметры грузоперевозок

Предопределённые значения

Бюджет

Параметр	Контроль в г/л	Контроль в расходах	Контроль в доходах
Отправка			
Отправитель	<input type="checkbox"/>	<input type="checkbox"/>	<input checked="" type="checkbox"/>
Место отправления	<input type="checkbox"/>	<input type="checkbox"/>	<input type="checkbox"/>
Дата отгрузки	<input type="checkbox"/>	<input type="checkbox"/>	<input type="checkbox"/>
Порт отправки	<input type="checkbox"/>	<input type="checkbox"/>	<input type="checkbox"/>
Океанская линия	<input type="checkbox"/>	<input type="checkbox"/>	<input type="checkbox"/>
Океанский коносамент	<input type="checkbox"/>	<input type="checkbox"/>	<input type="checkbox"/>
Дата погрузки на оке...	<input type="checkbox"/>	<input type="checkbox"/>	<input type="checkbox"/>
Вес	<input type="checkbox"/>	<input type="checkbox"/>	<input type="checkbox"/>
Перегрузка			
Порт перегрузки	<input type="checkbox"/>	<input type="checkbox"/>	<input type="checkbox"/>
Фидерная линия	<input type="checkbox"/>	<input type="checkbox"/>	<input type="checkbox"/>
Фидерное судно	<input type="checkbox"/>	<input type="checkbox"/>	<input type="checkbox"/>
Фидерный коносамент	<input type="checkbox"/>	<input type="checkbox"/>	<input type="checkbox"/>

Реквизит "шапки" грузоперевозки, который будет контролироваться при проведении документа "Доходы по грузоперевозке".

Заполнение реквизита будет контролироваться при проведении документа "Доходы по грузоперевозке".

Контроль в г/л клиент груз менеджер продаж

Контроль в расходах типоразмер маршрут оперативный менеджер

Контроль в доходах

OK Записать Закрыть

Доходы по грузоперевозке (оказание услуг) 0Ф00-000001 от 18.02.2016 18:59:26

Номер: Дата: Организация:

Клиент

Контрагент:

Договор:

Перечень документов

[Счёт №0Ф00-000001 от 18.02.2016](#)

[Акт №0Ф00-000001 от 18.02.2016](#)

[С/с №0Ф00-000001 от 18.02.2016](#)

оригиналы предоставлены

Услуги (2) | Оплаты (0) | Дополнительно | Подписи | Комментарий

Заполнить | Подбор | Развернуть

№	Грузоперевозка	Номенклатура	Статья затрат	Порядок отражения	Количество	Цена	Ставка НДС	Всего	Документ расходов
	Заказ	Представление				Сумма	Сумма НДС		База, руб.
1	ULCU2030031 RXN000005	Хранение ULCU2030031	ТЭО	Перевыставление	1,000	119 114,46	0%	119 114,46	Расходы по грузопер
2	ULCU2030031 RXN000005	Перевозка ULCU2030031	ТЭО	Перевыставление	1,000	21 186,44	18%	25 000,00	Расходы по грузопер
						21 186,44		3 813,56	

Строк: 2; Сумма: 140 300,90 руб.; НДС: 3 813,56 руб.; Всего: 144 114,46 руб.

При проведении документа осуществляется заполнение параметров, определенных в типе перевозке.

OK Провести Записать Печать Действия Сервис Закрыть

Сообщения:

- У грузоперевозки в строке 1 не заполнен обязательный параметр "Отправитель"
- У грузоперевозки в строке 2 не заполнен обязательный параметр "Отправитель"

Выбор варианта печати сводных счетов-фактур

Счет-фактура № 1 от 18 февраля 2016 г.

Исправление №-- от --

Продавец: Закрытое акционерное общество "Первый Контейнерный Терминал", Общество с ограниченной ответственностью "Авто-Лайн"
 Адрес: г.Санкт-Петербург, ул.Межевой канал, дом № 1; г.Санкт-Петербург, ул.Веселая, дом № 7, корпус 4
 ИНН/КПП продавца: ИНН/КПП продавца: 7805113497/997650001; ИНН/КПП продавца: 7838380466/780201001

Грузоотправитель и его адрес: -

Грузополучатель и его адрес: -

К платежно-расчетному документу № -- от --

Покупатель: ООО "Дженерал Топ"

Адрес: г.Санкт-Петербург, Таврическая, дом № 37

ИНН/КПП покупателя: 7810581211/781001001

Валюта: наименование, код Российской рубль, 643

Экспедитор: ООО "Форвардинг РУ", 199106, г.Санкт-Петербург, 19-ая Линия, дом № 2, ИНН/КПП: 7801532634/780101001

Наименование товаров, выполненных работ, оказанных услуг, имущественно	Единица	Стоимость товаров (работ, услуг)	В том числе	Стоимость товаров (работ, услуг), имущественных прав с налогом - всего	происхождение	цифровой код
Хранение ULCU2030031		119 114,46		119 114,46	9	10
Перевозка ULCU2030031		25 000,00		25 000,00		
Всего к оплате		144 114,46		144 114,46		

Параметры договора

Контрагент: Дженерал Топ Договор: Дог. №123 от 01.01.14 Вид договора: С покупателем

На дату: 01.01.2014 по договору по соглашению

Язык оформления документов

русский английский русско-английский

Дополнительная информация

Роль организации в случае перевыставления затрат:
 Экспедитор

Вариант вывода сводной счет-фактуры:
 по письму Минфина России №03-07-09/12550 от 21.03.2015 г.
 по постановлению Правительства РФ №1279 от 29.11.2014 г.

В параметрах договора с покупателем добавлена возможность вывода сводных счетов-фактур в соответствии с постановлением правительства РФ № 1279 от 29.11.2014 г.

Файловый архив

Файлы: ULCU2030031

Открыть/сохранить **Предпросмотр**

Файл	Размер
Файлы (1)	44,2 Кб
Расчет ТДТ.png	44,2 Кб

Расчет таможенных платежей на 26.06.2014

Решение ИМ 40 №03-07-09/12550 Курс Евро: 46,1576 Курс валюты контракта (USD): 53,907

Страна происхождения: Китай Таможенная страна: Китай

№	Наименование	Сумма в евро	Сумма в рубль	Сумма в доллар	Сумма в юань	Сумма в гривна	Сумма в тенге	Сумма в белорусский рубль	Сумма в белорусский рубль	Сумма в белорусский рубль	Сумма в белорусский рубль	Сумма в белорусский рубль	Сумма в белорусский рубль	Сумма в белорусский рубль	Сумма в белорусский рубль	Сумма в белорусский рубль	Сумма в белорусский рубль	Сумма в белорусский рубль
1	Таможенный платеж	119 114,46	5 488 114,46	25 000,00	1 350 000,00	1 350 000,00	1 350 000,00	1 350 000,00	1 350 000,00	1 350 000,00	1 350 000,00	1 350 000,00	1 350 000,00	1 350 000,00	1 350 000,00	1 350 000,00	1 350 000,00	1 350 000,00
2	Акциз	25 000,00	1 150 000,00	50 000,00	2 250 000,00	2 250 000,00	2 250 000,00	2 250 000,00	2 250 000,00	2 250 000,00	2 250 000,00	2 250 000,00	2 250 000,00	2 250 000,00	2 250 000,00	2 250 000,00	2 250 000,00	2 250 000,00
3	НДС	25 000,00	1 150 000,00	50 000,00	2 250 000,00	2 250 000,00	2 250 000,00	2 250 000,00	2 250 000,00	2 250 000,00	2 250 000,00	2 250 000,00	2 250 000,00	2 250 000,00	2 250 000,00	2 250 000,00	2 250 000,00	2 250 000,00
4	Итого	169 114,46	7 788 114,46	75 000,00	3 950 000,00	3 950 000,00	3 950 000,00	3 950 000,00	3 950 000,00	3 950 000,00	3 950 000,00	3 950 000,00	3 950 000,00	3 950 000,00	3 950 000,00	3 950 000,00	3 950 000,00	3 950 000,00

Для графических файлов реализован режим предварительного просмотра содержимого.

Финансовые статусы грузоперевозок

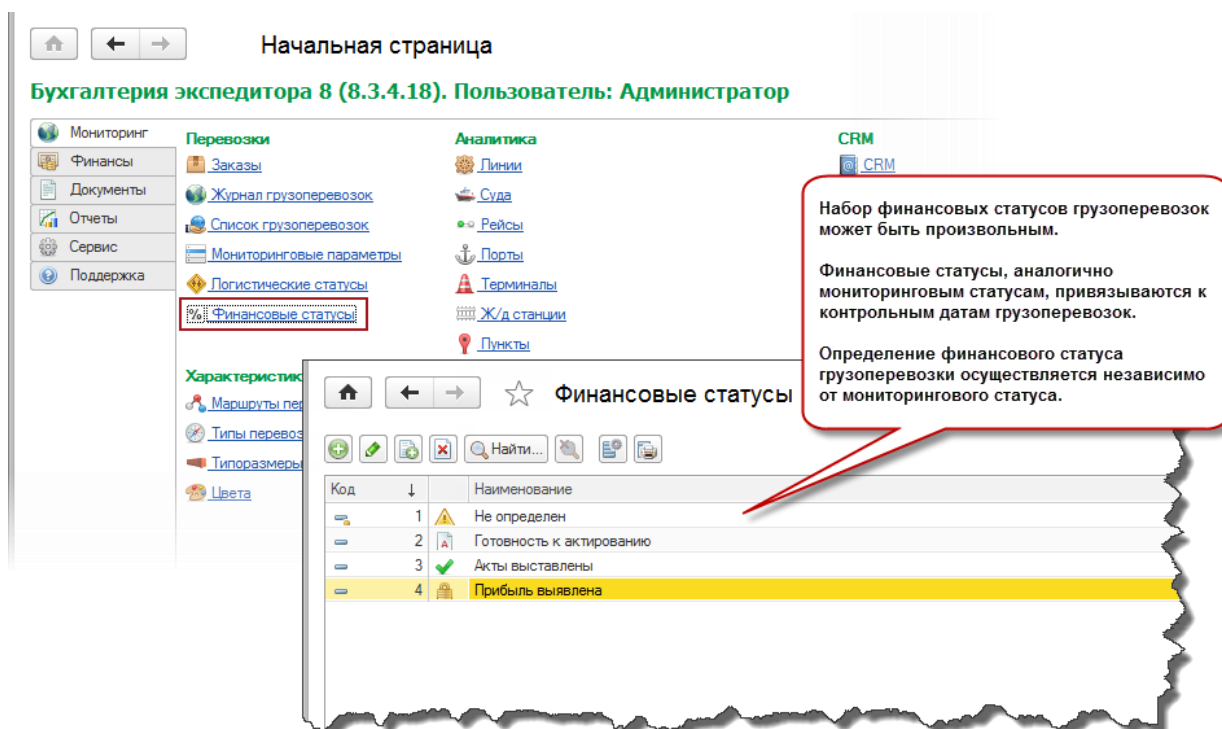
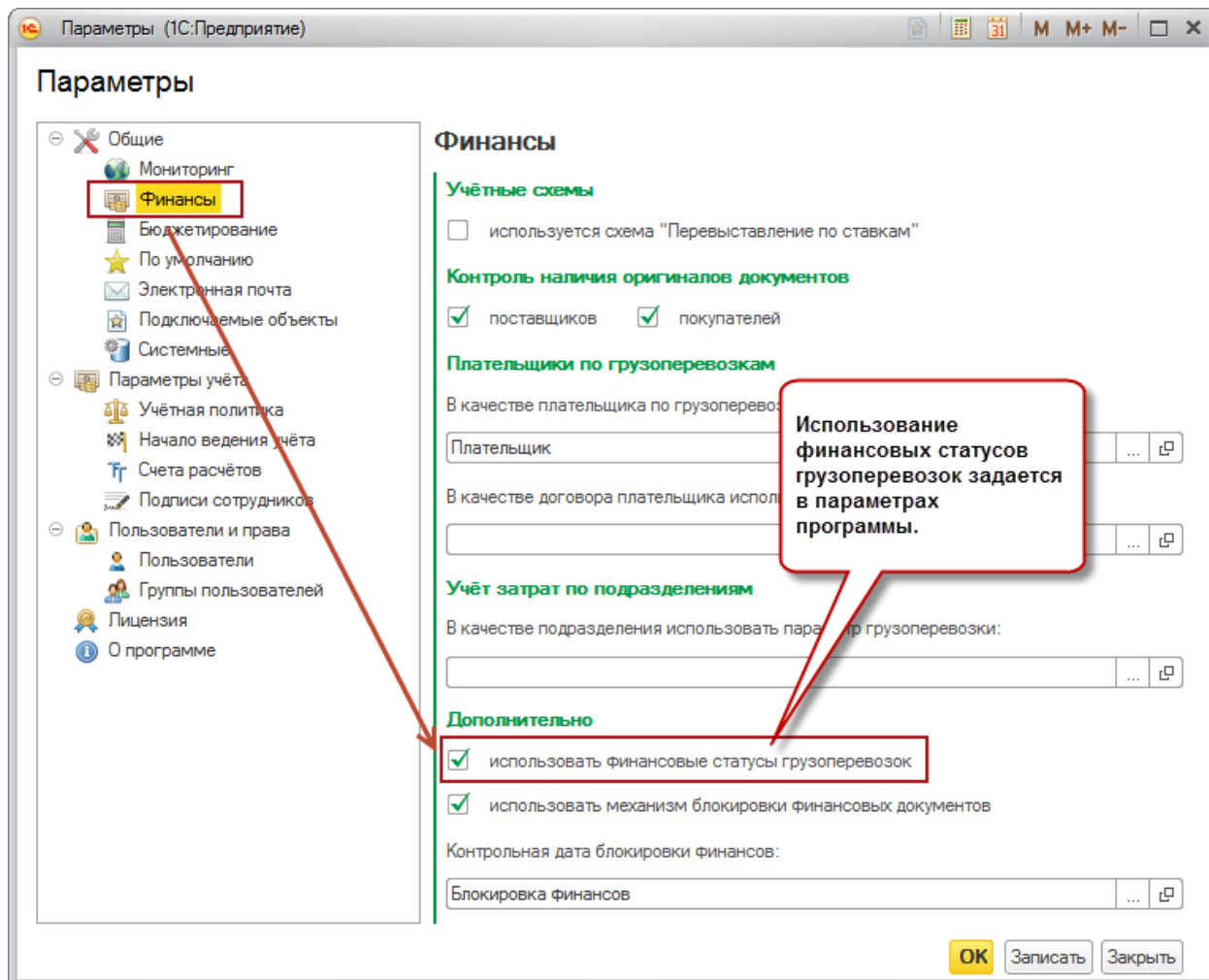

Журнал грузоперевозок (*)

Кнопка настройки отбора по финансовым статусам.

При использовании финансовых статусов выводится колонка с пиктограммой финансового статуса.

МС	ФС	Грузоперевозка	Типоразмер	Заказ	Клиент	Готовность к активированию	Акты выставлены
		APLU6756567	40'HC			12.02.2016	
		APLU6756934	40'HC			12.02.2016	
	✓	APLU6768904	40'HC			12.02.2016	12.02.2016
	⚠	BSIU9074660	40'HC	RXN000003	Сатурн		
	⚠	CAXU9709325	20'ST	RXN000003	Стройимпульс		
	⚠	GESU6539967	40'HC	RXN000004	Сатурн		
	⚠	MSKU5203304	20'ST	RXN000005	Дженерал Топ		
	⚠	RZDU5206061	20'ST	RXN000005	Дженерал Топ		
	⚠	SUDU4562345	20'ST	RXN000005	Фрукт Торг		
	⚠	SUDU5670983	20'ST	RXN000005	Фрукт Торг		
	⚠	SUDU7823984	20'ST	RXN000005	Фрукт Торг		
	⚠	TKRU4052012	20'ST	RXN000005	Дженерал Топ		
	⚠	TKRU4054709	20'ST	RXN000005	Дженерал Топ		
	⚠	TKRU4224560	20'ST	RXN000005	Дженерал Топ		
	⚠	TKRU4227297	20'ST	RXN000005	Дженерал Топ		
	⚠	ULCU2030031	20'ST	RXN000005	Дженерал Топ		

Грузоперевозок: 16 Выделено: 1

Анализ прибыли за период

Анализ прибыли за период

Сформировать Настройка

АНАЛИЗ ПРИБЫЛИ ЗА ПЕРИОД
 Параметры: Начало периода: 01.02.2016 0:00:00
 Конец периода: 29.02.2016 23:59:59

	Расход		Доход		Прибыль	
	Всего	Всего	Всего	Всего	Всего	Всего
Клиент						
Грузоперевозка						
Номенклатура						
Регистратор						
Дженерал Топ	144 114,46	147 654,46	147 654,46	3 540,00		
ULCU2030031	144 114,46	147 654,46	147 654,46	3 540,00		
Вознаграждение экспедитора (агента)				3 540,00		3 540,00
Счет №2 от 18.02.16; акт №2 от 18.02.16; с/ф №2 от 18.02.16				-		-
Перевозка	25 000,00	25 000,00	25 000,00			
Счет №1 от 18.02.16; акт №1 от 18.02.16; с/ф №1 от 18.02.16				-		-
Счет №328 от 17.02.16; акт №328 от 17.02.16; с/ф №328 от 17.02.16	25 000,00					
Хранение	119 114,46	119 114,46	119 114,46			
Счет №1 от 18.02.16; акт №1 от 18.02.16; с/ф №1 от 18.02.16				-		-
Счет №768 от 15.02.16; акт №768 от 15.02.16; с/ф №768 от 15.02.16	119 114,46					
ИТОГО:	144 114,46	147 654,46	147 654,46	3 540,00		

Отчет позволяет проанализировать финансовый результат по документам, оформленным в выбранном периоде.

Отчет позволяет выполнить анализ прибыли как по счетам, так и по актам с возможностью выбора порядка отражения услуг и исключения внутрихолдинговых взаиморасчетов.

Параметры
 Период с: 01.02.2016 по: 29.02.2016

Порядок отражения:
 все собственные перевыставляемые

Формировать:
 по актам по счетам

исключить внутрихолдинговые взаиморасчеты

Показатели
 Сумма
 НДС
 Всего
 Всего Вал.

выводить документы движения

Группировки
 Клиент По возрастанию
 Грузоперевозка По возрастанию
 Номенклатура По возрастанию

Отбор
 Представление
 Отбор

Дополнительные возможности в заказах и грузоперевозках

Заказ: RXN000004 (Заказ)

Номер: RXN000004 Дата: 01.05.2014 Тип перевозки: Вывоз из порта Менеджер продаж: Краменко Елена Борисовна

Клиент: Сатурн Маршрут: Стамбул (Турция) - СПб (Россия) Груз: Мебель

Комментарий

Грузоперевозки (2)

МС	ФС	Грузоперевозка	Типоразмер	Заказ	Клиент	Менеджер продаж	Груз
		BSIU9074660	40HC	RXN000004	Сатурн	Краменко Елена Бор...	Мебель
		GESU6539967	40HC	RXN000004			

При создании копий грузоперевозок можно скопировать бюджеты.

Количество копий:
 числом
 списком из текста

GESU98973461
 GESU91927854

копировать бюджеты

Основная

Копирование грузоперевозок

Наименование копий грузоперевозки можно ввести в виде текста. Наименования грузоперевозок могут быть введены в вид списка значений, разделенных через знак " " (пробел), ";", ",", " " или символа перевода строки.

Копировать Отмена

ULCU2030031 (Грузоперевозка)

Номер: 5-7 Дата: 13.08.2014 Тип перевозки: Импорт Контейнер: ULCU2030031 Типоразмер: 20'ST Менеджер продаж: Крезцов Василий Константинович Оперативный менеджер: Крезцов Василий Константинович

Клиент: Дженерал Топ Маршрут: Мумбаи (Индия) - Москва (Россия) Груз: Опасная химия Заказ: RXN000005 Заявка:

Мониторинг

Расходы (2) Доходы (1)

Добавить Вести по бюджету Показать номенклатуру

Контрагент	Организация	Документ	Номенклатура	Валюта	Всего, Вал.	Всего	Сумма	НДС
Дженерал Топ	Форвардинг РУ	Счет №1 от 18.02.16; ак...	Хранение	руб.	119 114,46	119 114,46	119 114,46	
Дженерал Топ	Форвардинг РУ	Счет №1 от 18.02.16; ак...	Перевозка	руб.	25 000,00	25 000,00	21 186,44	3 813,56

Доходы (по счетам): 144 114,46 руб.

По актам Финансовый результат Блокировка документов

По счетам Прибыль (по счетам): 0,00 руб., прибыль без НДС: 0,00 руб. Дата блокировки: <Нет>

OK Записать Печать Отчёты Сервис Закрыть

Режим вывода (отображения) номенклатуры теперь сохраняется после закрытия карточки грузоперевозки (заказа).

Журнал грузоперевозок

Отбор контейнеров по тексту

Текст

Параметры отбора

APLU6768904
BSIU9074660
CA XU9709321

учитывать ранее наложенный отбор
 учитывать отбор по статусам

Отбор

APLU6768904 (1)
APLU6768904
BSIU9074660 (1)
BSIU9074660
CA XU9709321

Найдено номеров контейнеров: 3
Найдено грузоперевозок: 2
Отобрано грузоперевозок: 2

Отбор Отмена

Найденную грузоперевозку можно открыть для предварительного просмотра

При отображении параметров отбора теперь можно не только проконтролировать идентифицированные номера контейнеров, но и наличие грузоперевозок с таким представлением.

Номера контейнеров для которых не найдено ни одной грузоперевозки выделяются красным цветом

Количество найденных грузоперевозок (совпадающий по номеру контейнера)

Настройка отбора

Сгруппировать Разгруппировать

Поле	Вид сравнения	Значение
Отбор		
Грузоперевозка.Наименование	В списке	RZDU5206061; SUDU5670983; TKRU4054709

Введите список значений

RZDU5206061
SUDU5670983
TKRU4054709

OK Отмена

OK Закрыть

Для текстовых параметров добавлена команда формирования списка значений из текста. Значения должны быть разделены одним из символов: " " (пробел), ";", ",", или символ перевода строки.

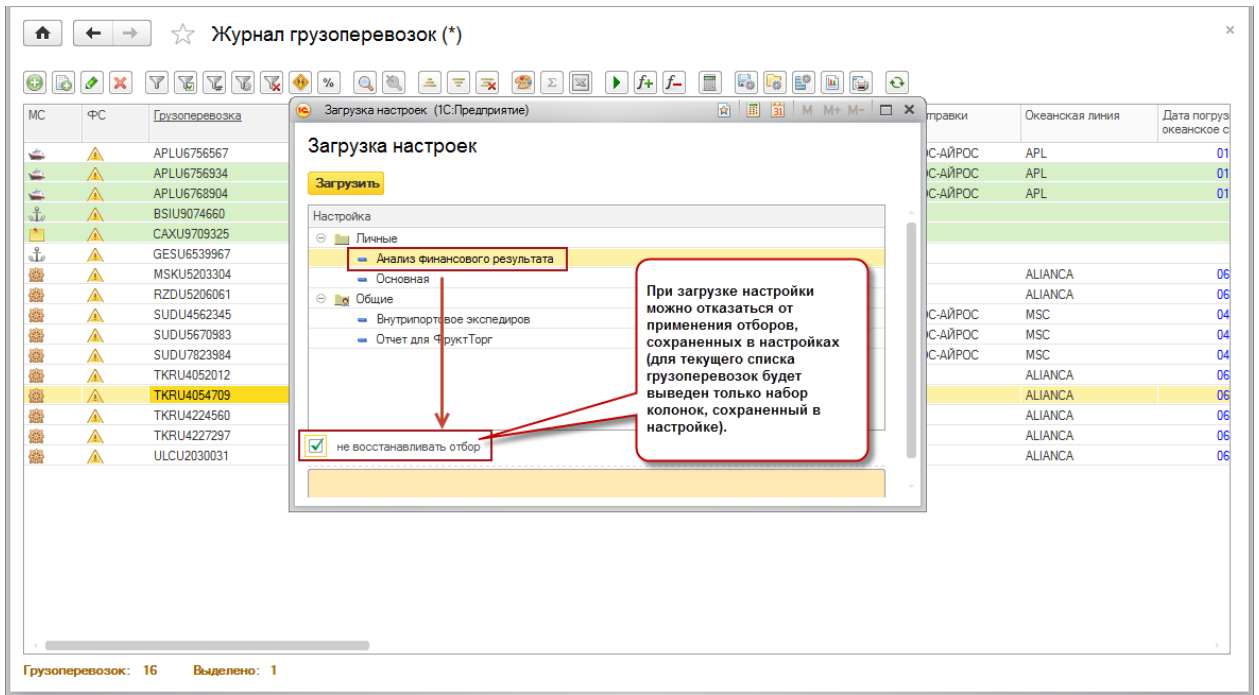

CRM

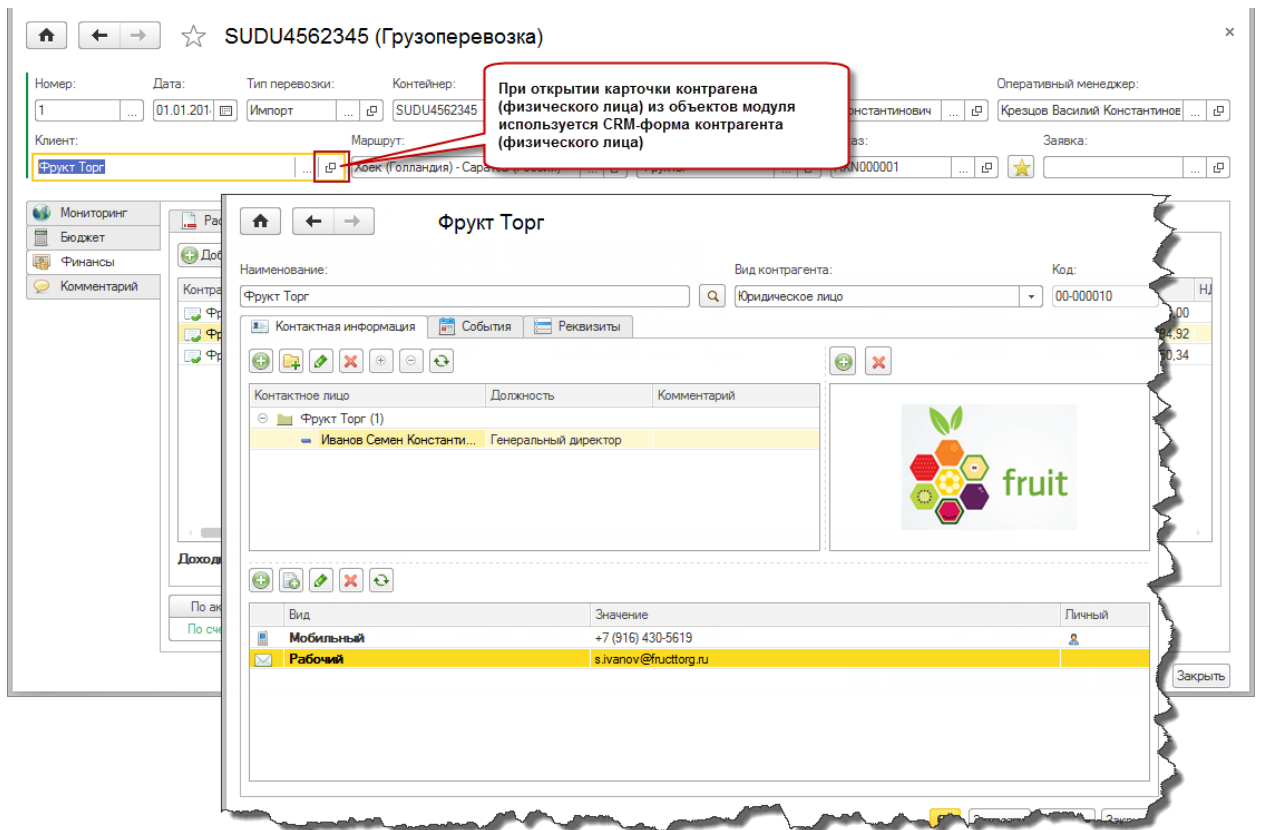

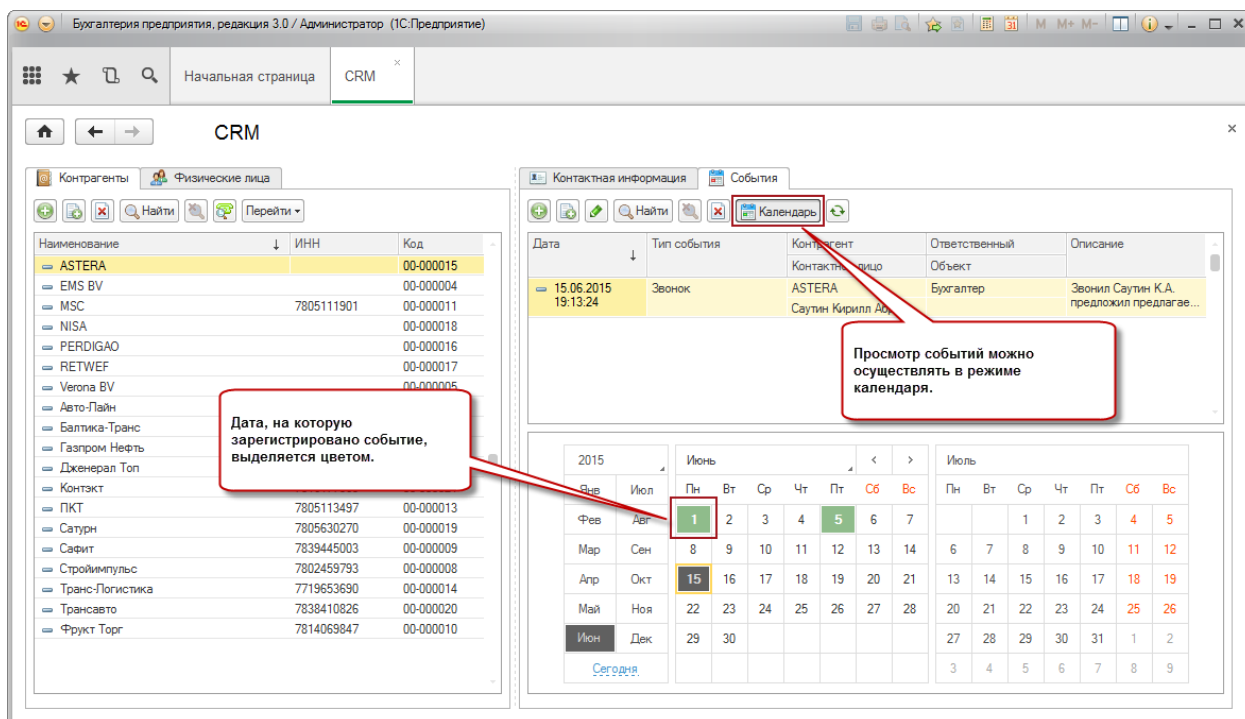

Исправленные ошибки

Код	Описание ошибки
1220	При вводе нового документа "Расходы по грузоперевозке" и "Доходы по грузоперевозке" нет возможности указать срок оплаты счета.
1225	В форме заказа при копировании грузоперевозке возникает сообщение о программной ошибке.
1226	При формировании отчета "Отчет по грузоперевозкам" по грузоперевозкам заказа некорректно выводятся сведения о доходных документах в случае идентичности значения доходов по грузоперевозкам заказа.
1228	В документе "Доходы по грузоперевозкам" при выводе на печать и применении механизма свертки табличных частей с использованием возможности замены номенклатуры возникает сообщение о программной ошибке.